エンドラインからの攻撃

❶ = オフェンス　= ドリブル　= パス　= オフェンスの動き

ボックス、スタックなどエンドラインからのスローイン攻撃です。
最初から strat 図のようにセットします。
❹❺がダブルスクリーンをセット
❸はスクリーンを使って逆サイドのウイングへ
❹は❸が通過すると同時に 3 ポイントラインへ

以下状況や点差にあわせた op1_A や B、op02 のオプションプレーが可能になる。

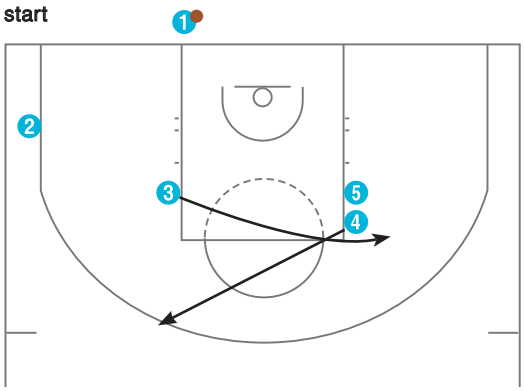

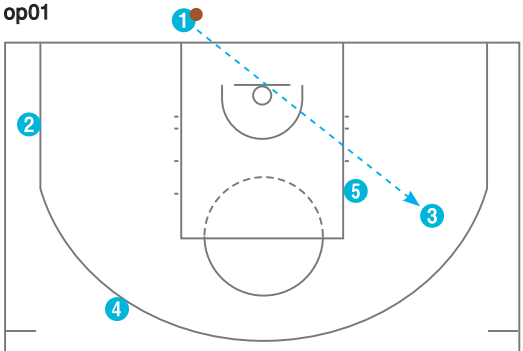

ウイング❸にパスするとオプションが増える

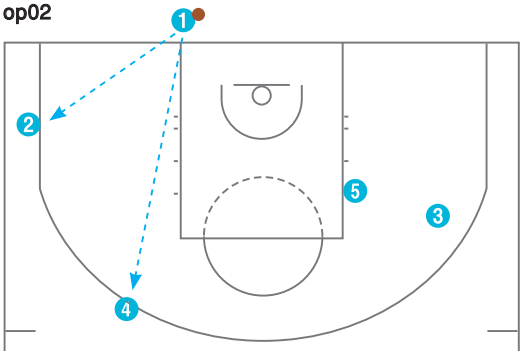

ふつうは❷❹ 3 ポイントシュート狙い

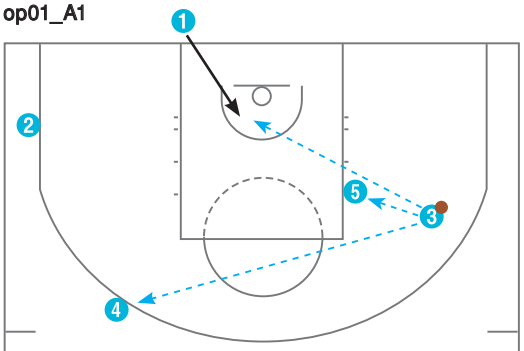

❶へリターンパス（意外と気がつかない）
❹の 3 ポイントシュート
❺ポストへパス

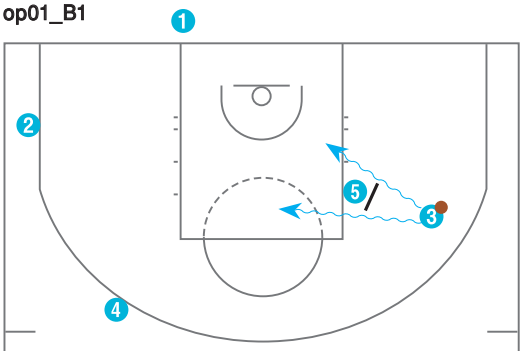

❺のスクリーンを使った❸のドライブ

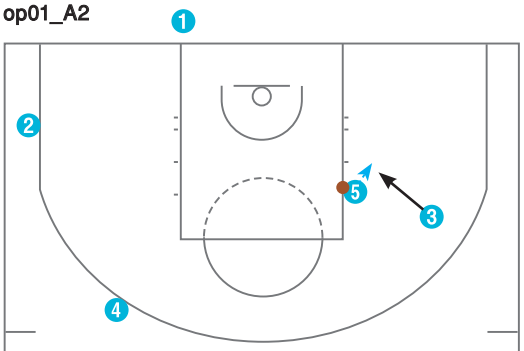

❺ポストから❸へハンドオフ

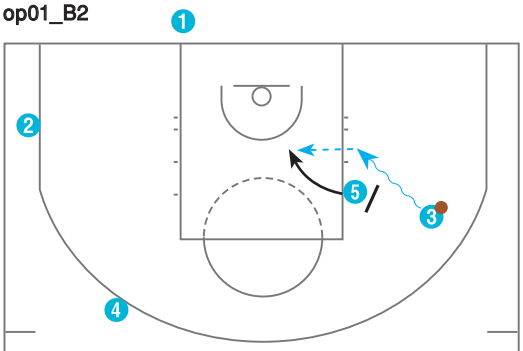

❸と❺のピックプレー（リムラン）